

危険度:B 体力度:B

2023/09/28

## 第 回 松愛会山歩き会 明智越え 水尾・忘年会

恒例になったゆずの里水尾での鍋を囲んで忘年会。今年は、亀岡から明智越えをへて水尾へのコースをいきたいと思います。

実施日:2023年12月14日(木)

実施判断:雨天決行、雨天の場合コース変更します。

集 合:JR京都駅嵯峨野線広場 8:00

コース:J京都(8:15)=[嵯峨野線]=亀岡(8:44/8:50)~保津八幡宮(9:10)~登山口(9:30/9:35)~  
峯の堂説明板(10:25/10:30)~土用の霊泉(11:00)~明神峠分岐(11:10)~迂回路分岐(11:25)~  
保津峠分岐(11:30/11:35)~送電線鉄塔(11:50)~丸太橋(12:10)~  
水尾・まるげん(12:40/入浴・会食/15:50)=[送迎バス]=JR保津橋駅(16:05/16:12)=[嵯峨野線]=  
京都(16:34)

交通費:京都=亀岡@410、保津峠=京都@240、

持 物:水筒・雨具・タオル・手袋・帽子・防寒具 入浴準備など

日帰り入浴:ゆずの里 ゆず風呂 まるげん tel.0758-61-2376

申込み締切り:12月04日 希望料理、地鶏水炊きor牛肉すき焼きorぼたん鍋で、

第1希望、第2希望を添えて申し込んでください。希望に添えない場合もあります。

会食費:¥7000程度 近々でキャンセルの場合、キャンセル料を頂くことがあります。

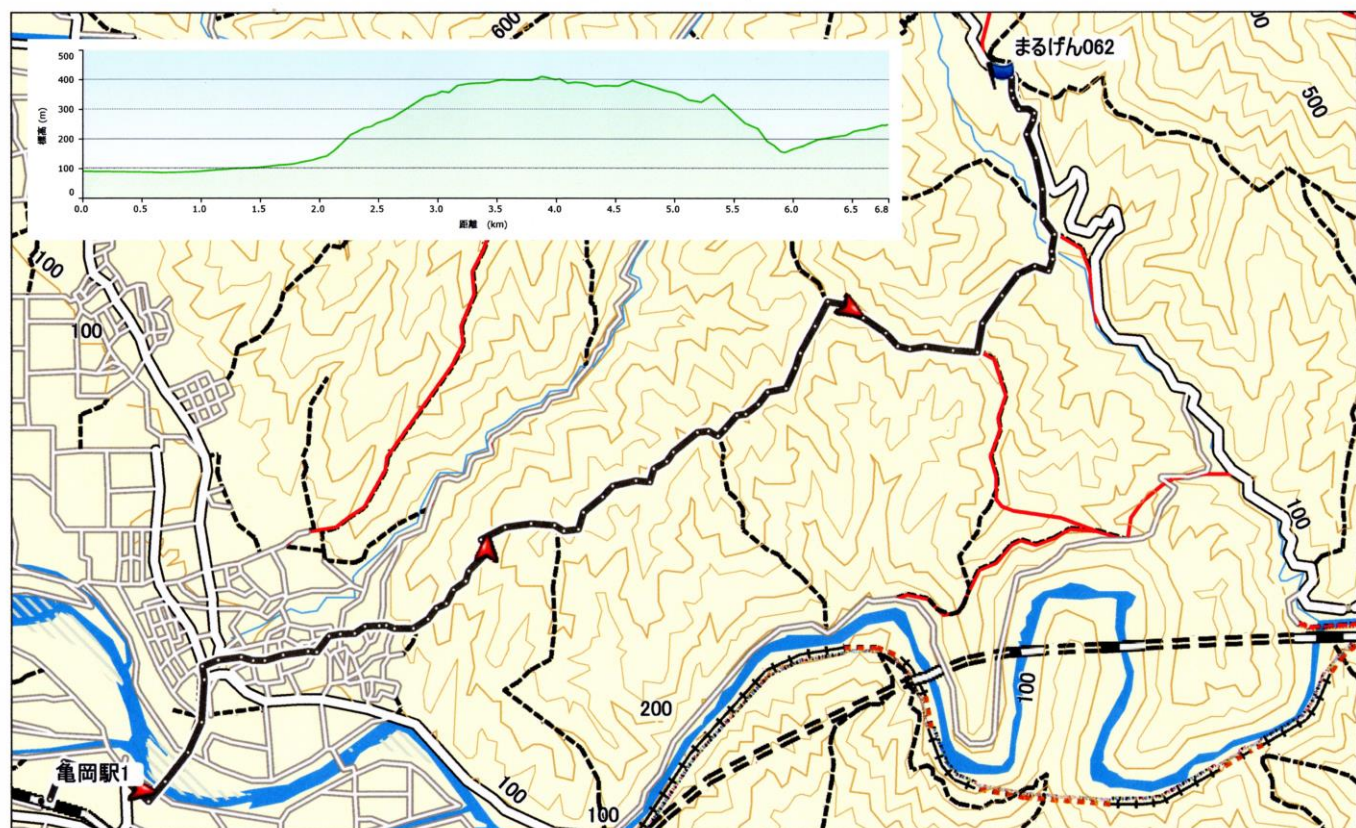

Japan TOPO 10M Plus v1.01  
Garmin Corporation 1995-2010  
Shobunsha Publications, Inc. 2010

明智越え

0 m 350 m 700 m 1050 m 1400 m

GARMIN