

## 第711回 12月定例会(納会) 愛宕山(924m) 事前申込必須

恒例の愛宕山登山と2022の納山会をゆずの里水尾で行います。定例会にいつも参加の方も、少しご無沙汰の方もご参加ください。ゆず風呂につかってほっこりした後、水炊き・すき焼き等賞味し、ゆっくりくつろぎたいと思います。料理の関係で事前申し込み制といたします。

実施日 2022年12月10日(土)

実施判断 雨天決行

集合 JR京都駅嵯峨野線ホーム前広場 8:00 or JR保津峡駅 8:40

コース JR京都駅(8:15)=保津峡(8:38/8:45)~登山口(8:50~[ツツジ尾根]~荒神峠(10:00/10:10)~水尾分れ(10:50/11:00)~愛宕山・愛宕神社(11:30/参拝/11:50)~水尾道出合(12:50)~水尾・まるげん(13:10/入浴・納会/16:30)=[送迎バス]=保津峡(16:49)=京都(17:14)

持物 水筒・雨具・タオル・手袋・帽子・防寒具・入浴セット・補助食など+軽アイゼン

納会 ゆずの里 まる源 TEL 075-861-2376

会費 7000円程度

キャンセル 当日キャンセルの場合はキャンセル料をいただきます。

料理 ①地鶏の水炊き@5200 ②すき焼き@5800 (③ばたん鍋@6300)

申し込み 11月25日までをお願いします。納山会参加者のみ申込み要

申し込みは、希望料理を添えてお願いします。(メモ、電話、FAX、メール等)

①地鶏の水炊き ②すき焼き ③しし鍋or水炊き ④しし鍋orすき焼

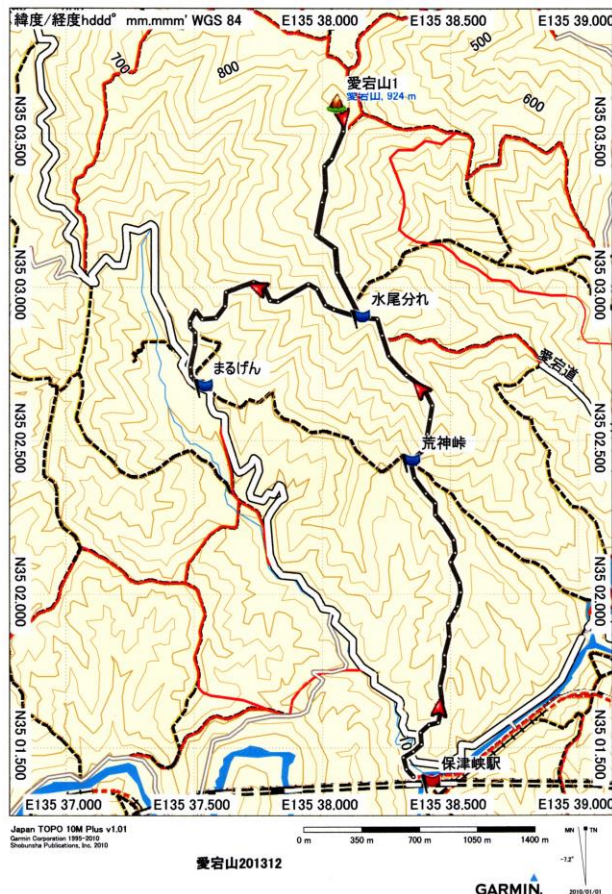

ツツジ尾根から望む保津峡駅



愛宕神社

